Une ressource publiée sur tmnlab.com

Cunuco Lab : bientôt un outil pour comprendre l'impact de la transformation numérique sur les métiers et les compétences

Posted on 28 juin 2023 by Anne Le Gall

TMNlab et HACNUM collaborent depuis 7 mois pour mener un diagnostic Compétences & Métiers d'avenir, avec le soutien de l'État – France 2030, dans les secteurs du spectacle vivant, de la création hybride et numérique, et de la web création.

Le 15 juin 2023, Anne Le Gall et Céline Berthoumieux ont remis leur rapport à la Caisse des dépôts, opérateur de l'AMI.

Prochains événements Cunuco Lab

Rendez-vous mercredi 5 juillet au Forum Entreprendre dans la Culture (Paris) puis le mercredi 12 juillet à Spectacle vivant, scène numérique (Avignon) pour en découvrir les constats saillants et recommandations en avant-première.

Sous quelques semaines, nous en espérons la publication sous licence Creative commons, à l'image de nos travaux précédents.

La méthodologie du projet

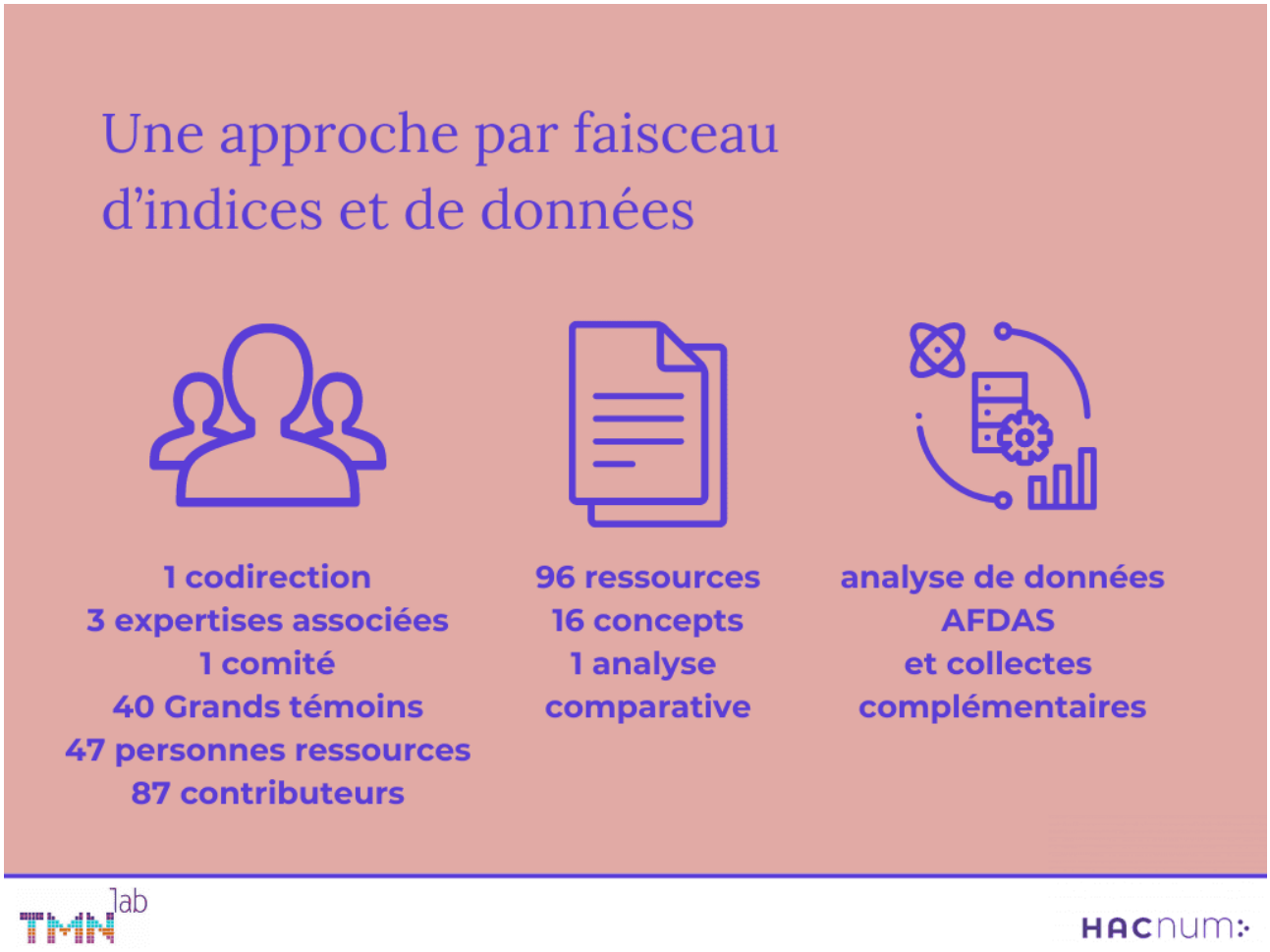

Ce rapport s'appuie sur l'expertise de nombreux contributeurs, au sein du Comité de pilotage mais aussi à travers de nombreux entretiens et une enquête flash. Accompagné de Gabriella Fiori, consultante, Christèle Bazin, journaliste, et Emmanuel Vergès, codirecteur de l'Observatoire des politiques culturelles, ainsi que du bureau In the mood pour la création graphique, l'équipe du Cunuco Lab se réjouit du travail mené au service des professionnels, pour une évolution des politiques de formation et, plus largement, de la prise en compte de la transformation numérique, en convergence avec la nécessaire transition écologique, au service des politiques culturelles, des publics, des artistes et des territoires.

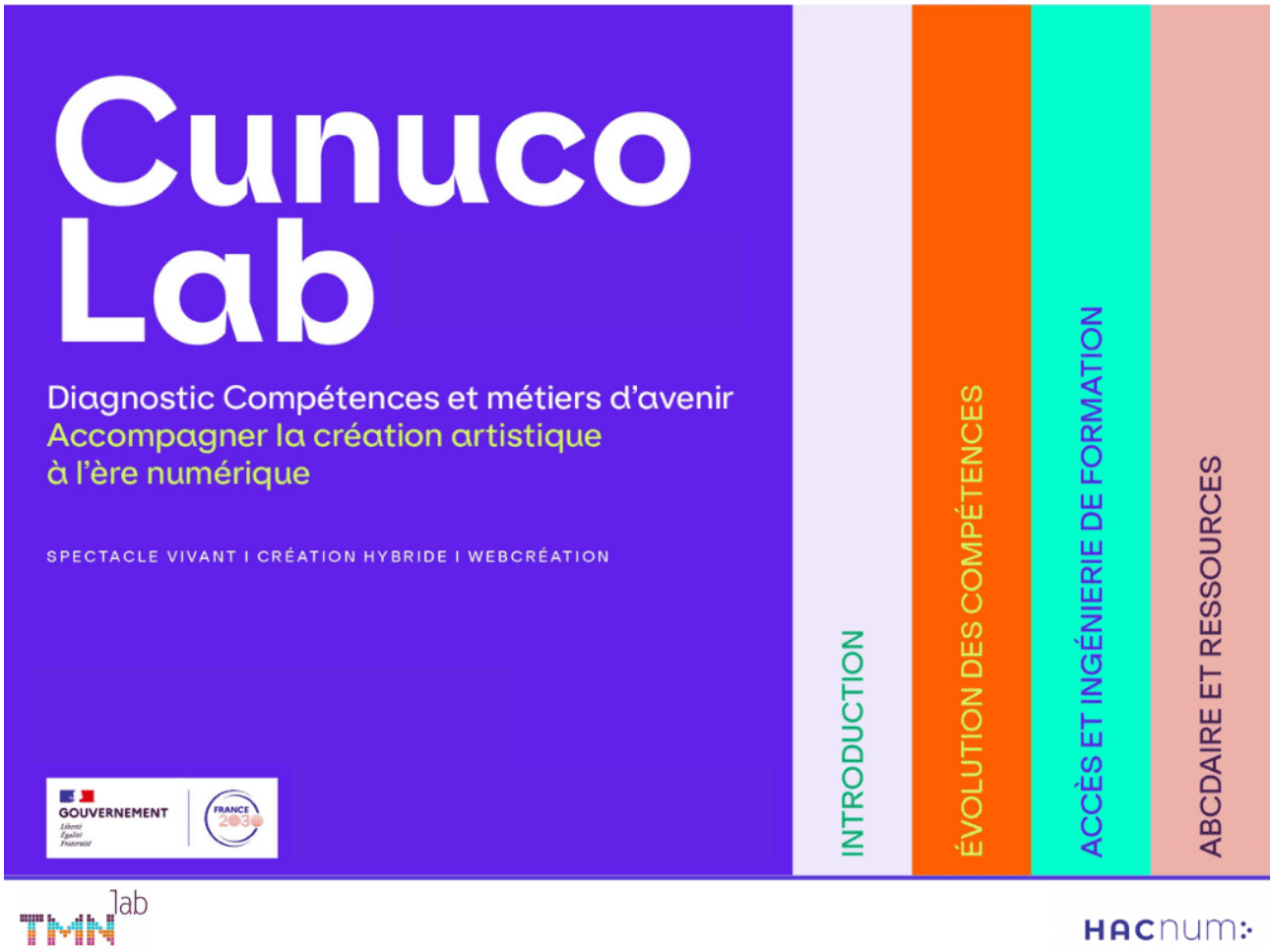

Publication à suivre sur tmnlab.com et hacnum.org